



Ótimas festas e que em 2018 permaneçamos cada vez mais fortes!

Em todos os dias deste ano que se finda, estivemos envolvidos com vocês.

Sabemos que nossa relação é mútua e harmoniosa, uma via de mão-dupla, na qual unimos nossos esforços, atenção e profissionalismo em tudo que fazemos. Passamos com maestria por mais um ano muito desafiador em vários sentidos. As dificuldades apenas se apresentaram tão somente para nos dizer que unidos somos mais fortes e capazes de transformar os desafios em vitórias, as tristezas em alegrias e as mágoas em esquecimento.

Somos uma só Entidade: Bandeprev, Participantes, Patrocinadores, somos UNO. Assim, com o mais profundo sentimento de solidariedade e fé no DEUS supremo que nos dá luz e vida em plenitude, desejamos a cada um de vocês, PARTICIPANTES, colaboradores e fornecedores, um feliz e abençoado NATAL!

E um ANO NOVO repleto de muitas conquistas, paz, saúde e prosperidade!!!

A DIRETORIA

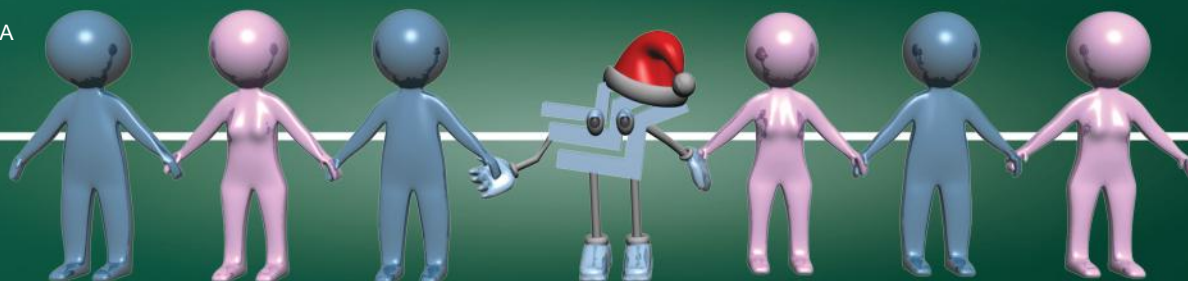

Foi realizada nona versão dos Encontros de Participantes Ativos

A *Bandeprev* concluiu a nona etapa dos Encontros Regionais de Participantes, dia 14 de novembro último, reunindo, desta vez, os seus participantes ativos, em solenidade no restaurante Ponteio, no Recife.

PÁGINA 4

LUCIANA ANDRÉA FREITAS



Remanejamento dos conselheiros



Por motivo de vacância na presidência do Conselho Deliberativo da *Bandeprev*, houve algumas alterações no quadro dos órgãos estatutários da Entidade, com remanejamento de membros dos Conselhos Fiscal e Deliberativo.

PÁGINA 2

Editorial

Fim de ano se aproximando e mais uma certeza do dever cumprido, a renovação da esperança de dias melhores e nossos sinceros votos de felicidade e prosperidade a todos os Bandeprevianos, como também aos demais parceiros dessa caminhada. Como sempre, preparamos uma mensagem natalina, que enfeita e alegria o nosso informativo.

Dentre as novidades desta edição, tivemos os Encontros de Participantes Ativos da Bandeprev, o qual reuniu mais de 50 pessoas em jantar regado a importantes informações, no restaurante Ponteio, localizado aqui no Recife. Outra reportagem foi sobre a alteração do quadro de conselheiros da Entidade, esta ocorreu pela vacância no cargo do Presidente do Conselho Deliberativo. Aproveitamos para publicar toda a composição dos órgãos estatutários da Entidade. Além disso, trouxemos informações acerca do Plano de Saúde Unimed/Recife, oferecido aos nossos assistidos pelo Banco Santander Brasil, nosso Patrocinador.

No mais, continue acompanhando a coluna *Bandeprev em Números* e o quadro *Novos Aposentados*.

A Diretoria

Novos Aposentados

SETEMBRO	DIB
DELVANICE CORDEIRO MANSO	04/08/17
JORGE ALFREDO DE FREITAS	11/08/17
JOSÉ EVERALDO G. BEZERRA	22/08/17
JOÃO BOSCO DA COSTA VIEIRA	17/08/17
GENILSON BASTOS L. DA SILVA	19/06/17
OCTUBRO	
MÉRCIA MARIA MARTINS VIEIRA	01/07/17
NOVEMBRO	
JOSÉ BARBOSA DE SOUZA	06/09/17
LUIZ CARLOS M. DA SILVA	10/10/17
DEZEMBRO	
MARIA GLORIMAR DE SOUSA	02/11/17
GASPAR ANTÔNIO L. R. BARROS	27/09/17
SANDRA HELENA N. CARVALHO	22/07/17

Últimas Notícias

Alteração na composição dos órgãos estatutários

Foram mudadas, dentre outras posições, as presidências dos Conselhos Fiscal e Deliberativo



Alexandre Veríssimo Vilela - Presidente do Conselho Deliberativo

Luciana Andréa Freitas

Destacamos, nesta edição, a nova composição dos órgãos estatutários da Entidade, em face da vacância ocorrida na presidência do Conselho Deliberativo, resultando



Eraldo Nogueira Sobrinho - Conselheiro Deliberativo

em alterações e remanejamentos dos componentes dos Conselhos Deliberativo e Fiscal entre os seus membros indicados. Dessa forma, Alexandre Veríssimo

assumiu a presidência do Conselho Deliberativo e Sérgio José de Lima Lemos, a presidência do Conselho Fiscal.

Ainda, decorrente dessa mudança, Eraldo Nogueira Sobrinho, até então membro do Conselho Fiscal, foi indicado para o Conselho Deliberativo, sendo sua vaga preenchida



Sérgio José de Lima Lemos - Presidente do Conselho Fiscal

pelo suplente Marden de Albuquerque Urquiza.

Não houve alteração na composição da Diretoria Executiva.

Na sequência, informamos a

COMPOSIÇÃO DOS ÓRGÃOS ESTATUTÁRIOS DA BANDEPREV - DEZEMBRO - 2017



Marden de Albuquerque Urquiza - Conselheiro Fiscal

Conselho Deliberativo - Mandatos até 31.07.2018

Membros Efetivos Indicados:	Membros Efetivos Eleitos:
Presidente: Alexandre Veríssimo Vilela Alexandre César Barros de Vasconcelos Eraldo Nogueira Sobrinho	Agostinho Batista Crisóstomo João Carlos Campos de Melo Maurílio de Souza Luna
Membros Suplentes Indicados:	Membros Suplentes Eleitos:
Marcos Oliveira de Melo Joseilton Salvador da Cruz Rosimery Rodrigues Dias	Carlos Lindberg Lins Josias Teixeira do Amaral

Conselho Fiscal - Mandatos até 31.05.2020

Membros Efetivos Indicados:	Membros Efetivos Eleitos:
Presidente: Sérgio José de Lima Lemos Marden de Albuquerque Urquiza	Albérico José da Gama Branco Aluizio Paz De Lira
Membros Suplentes Indicados:	Membros Suplentes Eleitos:
João Victor dos Santos Neto Lícia Falcão Peregrino da Silva	Augusto Cezar Souza Costa Luiz Gustavo de Pádua Walfrido

Diretoria Executiva - Mandatos até 19.04.2018

Membros Indicados:

Eudes Carneiro Lins Filho – Diretor Financeiro
José Cândido Neto – Diretor de Seguridade
Maria Isolda Paurá Jardelino da Costa- Diretora-Superintendente

Membro Eleito - Mandato até 30.11.2019

Antonio José Ferreira Filho – Diretor Administrativo

Conselho Deliberativo Presidente: ALEXANDRE VERÍSSIMO VILELA **Membro Efetivo:** ALEXANDRE CÉSAR BARROS VASCONCELOS **Membro Efetivo:** ERALDO NOGUEIRA SOBRINHO **Membro Efetivo:** AGOSTINHO BATISTA CRISÓSTOMO **Membro Efetivo:** JOÃO CARLOS CAMPOS DE MELO **Membro Efetivo:** MAURÍLIO DE SOUZA LUNA

Conselho Fiscal Presidente: SÉRGIO JOSÉ DE LIMA LEMOS **Membro Efetivo:** MARDEN DE ALBUQUERQUE URQUIZA **Membro Efetivo:** ALBÉRICO JOSÉ DA GAMA BRANCO **Membro Efetivo:** ALUIZIO PAZ DE LIRA

Diretoria Executiva Superintendente: MARIA ISOLDA PAURÁ JARDELINO DA COSTA **Diretor de Finanças:** EUDES CARNEIRO LINS FILHO **Diretor de Seguridade:** JOSÉ CÂNDIDO NETO **Diretor Administrativo:** ANTONIO JOSÉ FERREIRA FILHO

Bandeprev em Números

**BALANÇO PATRIMONIAL CONSOLIDADO EM 31 DE OUTUBRO 2017
(PLANOS BÁSICO, ESPECIAL 1 (G9), ESPECIAL 2 (G1G2) E PGA)**

ATIVO	2017	PASSIVO	2017
DISPONÍVEL	34.235	EXIGÍVEL OPERACIONAL	9.159.959
		Gestão Previdencial	8.728.436
REALIZÁVEL	1.798.840.420	Gestão Administrativa	377.415
Gestão Previdencial	9.168.174	Investimentos	54.108
Gestão Administrativa	1.168.602	EXIGÍVEL CONTINGENCIAL	28.642.202
Investimentos	1.788.503.645	Gestão Previdencial	27.854.893
Títulos Públicos	278.095.896	Gestão Administrativa	723.501
Fundos de Investimentos	1.442.554.586		
Investimentos Imobiliários	35.619.669	PATRIMÔNIO SOCIAL	1.761.442.697
Empréstimos	32.232.623	Patrimônio de Cobertura do Plano	1.684.502.894
Outros Realizáveis	870	Provisões Matemáticas	1.490.712.510
PERMANENTE	370.202	Benefícios Concedidos	1.428.511.780
Imobilizado	370.202	Benefícios a Conceder	62.200.730
		Equilíbrio Técnico	193.790.384
		Resultados Realizados	193.790.384
		Superávit Técnico Acumulado	193.790.384
		Fundos	76.939.803
		Fundos Previdenciais	2.783.600
		Fundos Administrativos	60.399.180
		Fundos dos Investimentos	13.757.023
TOTAL DO ATIVO	1.799.244.858	TOTAL DO PASSIVO	1.799.244.858

COMPOSIÇÃO PATRIMONIAL - outubro 2017

O Patrimônio do Plano Básico, em relação ao mês de Setembro/2017, teve uma variação de 0,29%



Os Patrimônios dos Planos Especial nº 1 (G9), Plano Especial nº 2 (G1G2) e PGA, em relação ao mês Setembro/2017, tiveram as seguintes variações: de -0,23%, -0,31% e -0,10% respectivamente.



COMPOSIÇÃO RENTABILIDADES - outubro 2017

A rentabilidade da carteira do Plano Básico, no mês de Outubro/2017, atingiu 103,85% da Meta Atuarial. Motivada, principalmente pela baixa rentabilidade no segmento de Renda Fixa (Títulos Securitizados e FI Recife).

A rentabilidade da carteira do Plano Básico, no acumulado do ano, atingiu 121,84% da Meta Atuarial.

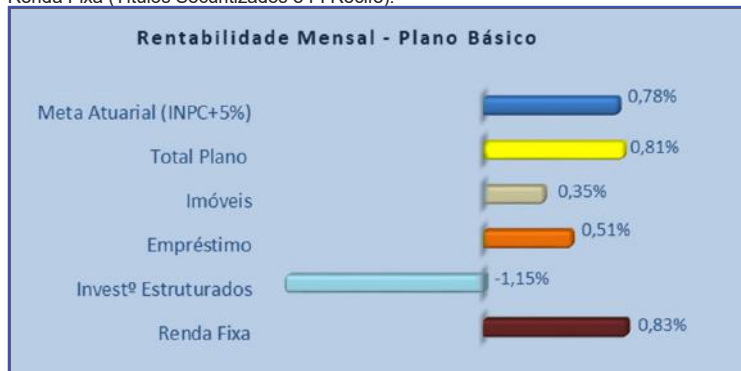

As rentabilidades das carteiras dos Plano Especial nº 1 (G9), Plano Especial nº 2 (G1G2) e do Plano de Gestão Administrativa, no mês de Outubro/2017, atingiram 37,50% da Meta Atuarial/Meta de Rendimento. Motivadas, principalmente, pela rentabilidade positiva do FI Apolo (Renda Fixa).

As rentabilidades das carteiras dos Plano Especial nº 1 (G9), Plano Especial nº2 (G1G2) e do Plano de Gestão Administrativa, no acumulado do ano, atingiram 209,37% da Meta Atuarial/Meta de Rendimento.

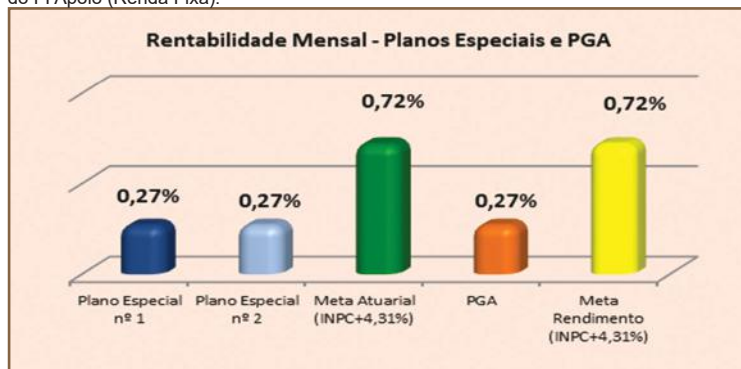

Você Sabia ? Estamos enviando, mensalmente, através de e-mails cadastrados na base de dados da BANDEPREV, informativo sobre a área de Investimentos e Contábil. Cadastre seu e-mail para recebimento do DF.INFORMATIVO.

Nossos Projetos

BandePrev realiza Evento para Participantes Ativos

Dia 14 de novembro, *BandePrev* promoveu a nona versão dos Encontros de Participantes Ativos

LUCIANA ANDRÉA FREITAS



Sorteio de TV 43"

Luciana Andréa Freitas

A *BandePrev* encerrou o exercício com estilo e espírito de congraçamento. Finalizando mais uma etapa dos Encontros Regionais de Participantes, a Entidade realizou a nona versão do Evento, desta vez destinado aos ativos, dia 14 de novembro, no restaurante Ponteio, em Boa Viagem, Recife. Cumprindo

LUCIANA ANDRÉA FREITAS



Visão geral do evento - mais de 50 participantes

o seu papel de manter a transparência e a prestação de contas, ao mesmo tempo abrindo uma porta de aproximação da Entidade com seus integrantes, o evento trouxe apresentações da diretoria e vários momentos de descontração.

Reunindo mais de 50 pessoas, o encontro contou com a presença de toda a diretoria executiva; o corpo funcional da *BandePrev*, cujos integrantes também são ativos da Entidade; membros dos Conselhos Deliberativo (CD) e Fiscal (CF); e funcionários do Banco Santander. Da diretoria, compareceram Isolda Jardelino (superintendente); Eudes Lins (finanças); José Cândido Neto (seguridade); e Antonio Ferreira (administrativo). Representando o Conselho Deliberativo, estavam Alexandre Veríssimo Vilela

(presidente), Alexandre Barros Vasconcelos, Eraldo Sobrinho, João Carlos Campos. Pelo Conselho Fiscal, estavam Sérgio de Lima Lemos (presidente), Albérico Branco e Marden Urquiza.

A cerimônia teve a abertura

realizada pela Superintendente Isolda Jardelino, que ofereceu as boas-vindas, esclarecendo que aquele seria o momento para as pessoas realmente se familiarizarem com a realidade da Instituição. Em seguida, o diretor administrativo Antonio Ferreira deu uma dimensão de toda a estrutura de governança da Entidade e seus aspectos gerenciais. Depois, foi a vez do diretor financeiro Eudes Lins explicar sobre o patrimônio e os investimentos da *BandePrev*. Por último, o diretor de seguridade, José Cândido Neto fez uma compilação dos dados previdenciários da Entidade, tais como

quantidade de participantes e características dos planos. Também aproveitou o momento para apresentar as novidades a serem lançadas, como o novo site e o sistema Homeprev.

Depois das explicações, houve vários momentos de celebração,

como a entrega de placa ao Participante José Mauro Gonçalves de Lima, ex-

membro do Conselho Deliberativo. Em seguida, foram sorteados alguns prêmios, dentre eles, uma televisão, sendo contemplada a Participante Carmen Lucia Lyra Rodrigues França. O Evento foi iniciado às 19h e finalizado às 21h com um jantar festivo.

Depois das explicações, houve vários momentos de celebração,

LUCIANA ANDRÉA FREITAS



Diretor de Seguridade José Cândido

como a entrega de placa ao Participante José Mauro Gonçalves de Lima, ex-

LUCIANA ANDRÉA FREITAS



Diretor Eudes Lins e participantes

membro do Conselho Deliberativo. Em seguida, foram sorteados alguns prêmios, dentre eles, uma televisão, sendo contemplada a Participante Carmen Lucia Lyra Rodrigues França. O Evento foi iniciado às 19h e finalizado às 21h com um jantar festivo.

Plano de Saúde

PLANO UNIMED SAFIRA NACIONAL

Resultado de tratativas iniciadas há alguns meses entre o Banco Santander Brasil S/A e a Unimed/Recife, com a usual participação da Asfabe, informamos que, a partir do dia 1º de janeiro de 2018, o reajuste da mensalidade do plano de saúde será de 6,08%. Este é resultante da análise do volume de utilização do plano, variação dos custos médico-hospitalares.

O Banco Santander estará encaminhando a todos os usuários comunicado com maiores esclarecimentos.

Unimed

