

## Nossas dicas de saúde ensinam como e por que proteger os rins

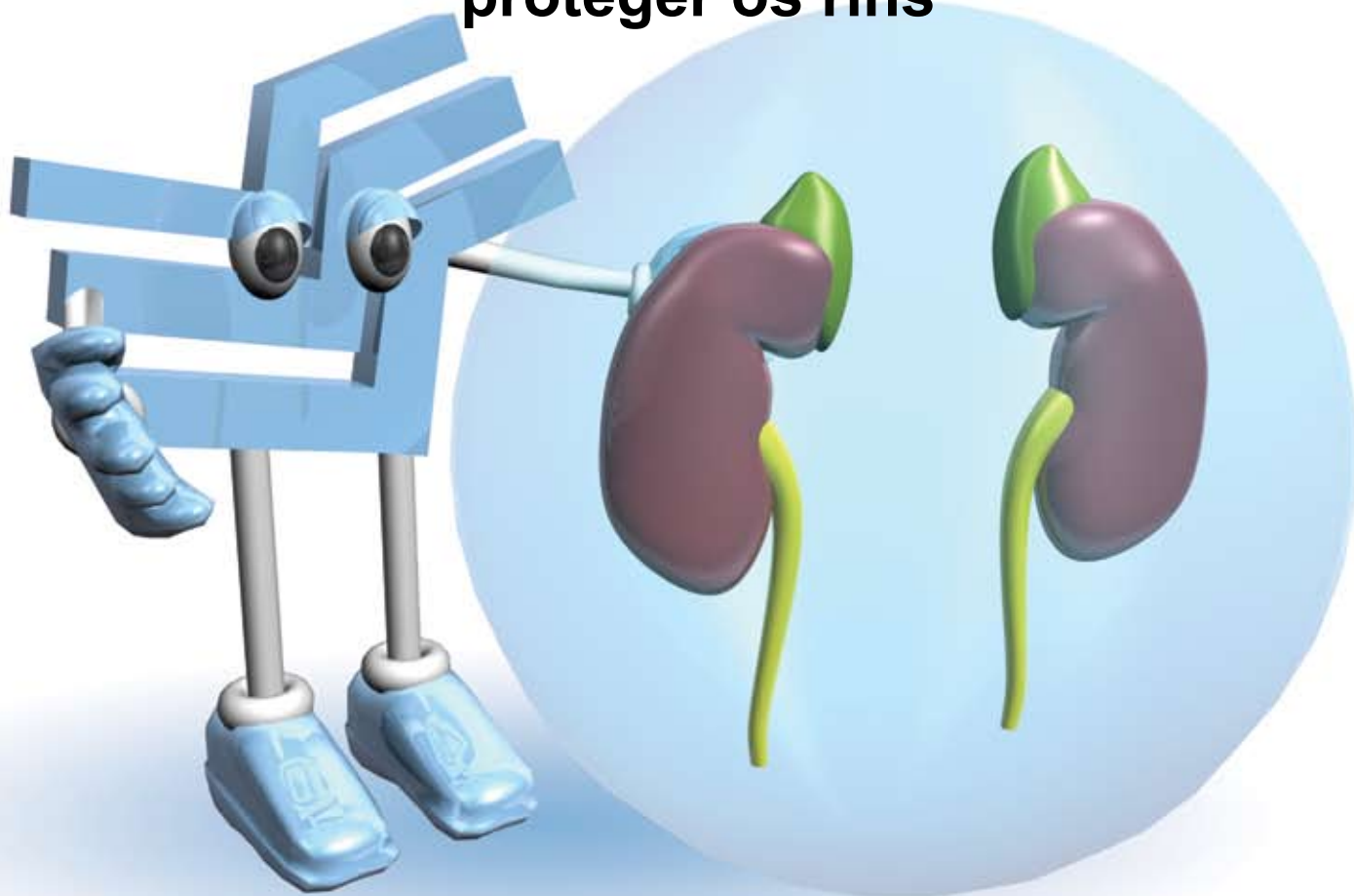

A coluna *De Bem Com a Saúde* está de volta e, desta vez, entrevistamos um médico que alerta para o aumento da incidência das *Doenças Renais Crônicas* no Brasil e oferece importantes informações para deter esse mal. Você pode ser um portador e não saber, pois a enfermidade nem sempre possui sintomas, que só se tornam um pouco mais aparentes em estágios mais avançados. Acompanhe as dicas de prevenção.

PÁGINA 4



### Sempre pronto para fazer o *Futebol de Mesa* de PE dar show de bola

Conhecido como o *Homem do Rifle* do futimesa, uma alusão ao famoso ponta-de-lança alvirrubro Bitá, nosso assistido Claribenor é um dos ícones do esporte, por seu incentivo à prática e títulos conquistados, dentre eles, um de campeão brasileiro.

PÁGINA 2

#### Lembrete:

Não perca. Na edição de agosto 2007, teremos uma matéria sobre a atuação do *Conselho Fiscal* na Bandeprev, oferecendo a oportunidade aos participantes de conhecerem os pensamentos dos membros eleitos e indicados para o próximo mandato. O objetivo é manter a transparência, familiarizando os inscritos na Entidade com o trabalho desenvolvido pelos órgãos que participam das principais decisões para sua gestão. Em breve, reportagem similar será feita sobre o *Conselho Deliberativo*.

## Editorial

Comunicar é mais que simplesmente informar. É esclarecer, divertir, prestar serviço. O *BandePrev Notícias* vem sempre buscando diversificar os assuntos abordados em seu conteúdo, com o intuito de estar, a cada número, trazendo novidades e de tornar sua leitura mais construtiva e atraente.

A matéria principal deste mês trata de um tema de utilidade pública, que merece a atenção devida por ser um alerta e uma iniciativa de contribuir para a melhoria da sua saúde. Tem importância para você, seus familiares e amigos. Entrevistamos um médico de autoridade internacional, a fim de oferecer explicações sobre um mal que é pouco conhecido em sua totalidade e cuja incidência vem aumentando: a *Doença Renal Crônica*.

Com o mesmo propósito, o de incentivar a qualidade de vida, a outra reportagem é mais leve, busca descontrair. O destaque é o nosso participante Claribenor Freitas, que muito nos ensina com sua história de dedicação ao futebol de mesa.

A Diretoria

### Conquistas do Homem do Rifle no gramadinho



- **Campeonato Pernambucano de Futebol de Mesa** – já ganhou prêmios de 2º, 3º e 4º lugares e com frequência fica entre os dez melhores;
- **Certame Nordestão** – já foi duas vezes 4º lugar, na categoria sênior (acima de 45 anos);
- **Campeonato Brasileiro de Futebol de Mesa** – ganhou o 1º lugar, na categoria sênior, em 1997, em Sergipe, e o 3º lugar, na categoria máster (acima de 55 anos), em 2006, no Espírito Santo.

## Curiosidades

## Na pontaria e no raciocínio, ele é campeão

Claribenor é o único pernambucano que possui um 1º lugar oficial individual no *Futmesa*

Luciana Andréa Freitas

Paixão nacional, o futebol movimentado multidões e tem dado origem a esportes que reúnem milhares de aficionados em todo o país, como o futebol de mesa, ou futmesa. Nascida do antigo jogo de botão, a prática evoluiu, sistematizou-se, ganhou regras definidas, foi reconhecida como esporte amador pelo *Conselho Nacional de Desportos* e passou a promover competições oficiais de âmbito interestadual. Um dos campeões da modalidade é o nosso assistido Claribenor Freitas, que entrou no *BandePrev*, em 1976, como auditor; foi chefe de quatro divisões, dentre elas, a *Contabilidade Geral do Banco*; e se aposentou em 1991.

Único botonista pernambucano que detém um título de campeão brasileiro oficial individual, Claribenor impulsiona seus atletas (os botões), desde criança, e pratica o esporte regulamentado, desde 1970, quando foi iniciado na *Liga da Torre* pelo saudoso Ivan Lima. Foi o narrador esportivo conhecido como *Gandulão de Ouro* que trouxe a Pernambuco

a regra que possui a maior representatividade no país, a brasileira, também chamada de regra baiana ou de um toque. “É um jogo inteligente, que exige raciocínio lógico. Só é permitido um toque no botão por jogada e você só pode chutar a gol quando estiver no campo do adversário. É preciso dar um verdadeiro xeque-mate no seu oponente”, explica a regra da qual é adepto.



**DE OLHO NO LANCE** – Claribenor, após uma de suas belas jogadas do Nordestão 2005 veiculadas pela *Imprensa*.

Como o jogo de botão leva à mesa as emoções do futebol, os botões recebem os escudos dos clubes e nomes de jogadores escolhidos pelos seus técnicos. Alvirrubro desde pequenino, Claribenor escalou o seu time do coração para fazer bonito nos salões. “Desde 1996, adotei o time do hexa para as disputas, colocando em campo uma seleção dos melhores. Meu artilheiro é Bitá. Quando faço gol com ele, comemoro, gritando o seu nome e a alcunha pela qual ficou mais conhecido: Bitá, o *Homem do Rifle*. Assim, passei a ser chamado nos meios botonísticos em todo o país de o *Homem do Rifle*”.

Presente em todos os certames do Estado (da regra) e na maioria das competições interestaduais em que Pernambuco comparece, o *Homem do Rifle* dos

gramadinhos coleciona troféus da modalidade. Dentre muitas outras premiações, já conquistou o segundo, terceiro e quarto lugares no *Campeonato Pernambucano de Futebol de Mesa*, ficando com frequência entre os dez melhores. Foi terceiro lugar na categoria máster do chamado *Brasileirão*, ano passado, no Espírito Santo. Mas o seu título inesquecível foi arrebatado em Sergipe, em 1997. Claribenor foi campeão brasileiro da categoria sênior, classificação que lhe rendeu a posição de um dos melhores do ranking pernambucano no esporte.

E a sua atuação não se resume às disputas no futmesa. Grande incentivador da prática, Claribenor já fez parte da *Presidência, Vice-Presidência, Diretoria de Marketing* etc. da *Federação Pernambucana de Futebol de Mesa*, tendo, inclusive, criado o *Recifumesa*, evento amistoso interestadual aberto, considerado um dos melhores do país. Sua nona edição está prevista para os dias 28 e 29 deste mês. Importante divulgador do botonismo, participou de diversos programas de TV e rádio e reportagens, incluindo uma que o fez enfrentar o jogador Kuki no campo reduzido. A partida não foi ao fim, mas o atacante conseguiu fazer gol e vibrou com o jogo. “Ter um hobby é importante na vida de qualquer pessoa, além das grandes amizades que fazemos, a prática alivia o estresse do lado profissional”, estimula Claribenor.

### SERVIÇO:

Para conversar com Claribenor e/ou praticar o futmesa: claribenor@uol.com.br fone: 3251 3056

### Onde jogar (Recife):

**CLUBE CHESF**  
Av. Gal. San Martin, 1208  
Fones: (81)32294665/(81)32294666

**CLUBE NÁUTICO CAPIBARIBE**  
Av. Cons. Rosa e Silva, 1086  
Normando: (81) 96417036  
Sá: (81) 99965152

**Conselho Deliberativo** Presidente: MARCO ANTÔNIO P. GUERRA Membro Efetivo: JOSÉ MAURO G. LIMA Membro Efetivo: JOSÉ EDSON C. BARBOSA Membro Efetivo: MAURÍLIO DE SOUZA LUNA Membro Efetivo: JOSÉ HONÓRIO DE MORAIS Membro Efetivo: JOÃO CARLOS C. DE MELO

**Conselho Fiscal** Presidente: EUDES CARNEIRO LINS FILHO Membro Efetivo: ALBÉRICO JOSÉ DA G. BRANCO Membro Efetivo: ALUIZIO PAZ DE LIRA Membro Efetivo: MARIA DO ROSÁRIO DE FÁTIMA M. CALADO

**Diretoria Executiva** Superintendente: EVANDRO COUCEIRO C. JR. Diretor de Seguridade: MAURÍCIO DE SOUZA LUNA Diretor Administrativo: ANTONIO JOSÉ FERREIRA FILHO

**Aniversariantes**

**AGOSTO**

**1** ARMANDO MAGALHAES FILHO  
EMILIA DE RODAT P. CARVALHO

**2** EVALDO JOSE SABURIDO  
JANE CLEIDE M. ALMEIDA  
JOSE FRANCISCO A. VIEGAS  
LINDOLFO CORDEIRO DA SILVA  
LINDOLFO RODRIGUES B. FILHO  
LOURIVAL QUINTINO PESSOA  
M<sup>te</sup> DE LOURDES B. MARTINS  
PAULO GONRATO COIMBRA  
VALDECI PEREIRA BARBOSA

**3** ANTONIO TIBURCIO DE MELO  
ARIVALDO MARTINS DE LUNA  
ARLINDO JOSE B. DA CARVALHEIRA  
CICERO JOSE DA SILVA  
CLOVIS ALVES MACIEL  
GILDETE FIGUEIREDO L. DE PAIVA  
JAIR ROBERTO SILVA  
NEIDE M<sup>te</sup> TORRES LOPES  
NILTON LOPES DE MAGALHAES  
TEREZINHA MELO DOS SANTOS

**4** ADILSON DIAS DA PAZ  
ANTONIO MARQUES PEREIRA  
CLAUDETE FARIAS BARRETO  
EURANEVES MEDEIROS DA SILVA  
FERNANDO ANTONIO LINS S. RAMOS  
GILDO GOMES SOARES  
JOAO GERALDO A. DA COSTA  
JOSE ABDON M. CAVALCANTI  
JOSE DA SILVA RAMOS  
JOSE LUIZ DE FRANCA  
LUIZ MOREIRA DE CARVALHO

**5** JAILSON DA SILVA FARIAS  
JOSE ALEX DE ALCANTARA  
LUCIANE HIPOLITO MARQUES  
M<sup>te</sup> DAS NEVES MENDES C. DE BRITO  
M<sup>te</sup> DAS NEVES X. DO ROSARIO  
M<sup>te</sup> SALETE T. DE CARVALHO  
SAULO DA SILVA VAZ

**6** MANOEL ALEXANDRE AMORIM  
MARGARIDA M<sup>te</sup> P. DE SA BARRETO  
OSVALDO MIGUEL DA SILVA  
ROMUALDO CARLOS DA SILVA

**7** ANTONIO AUDIR F. CHAVES  
EDNA CAVALCANTI DE SA  
LUCILENE CAMPELO DE ALMEIDA  
VALMIRO JOSE S. CORREIA

**8** ALDENIRA BARBOSA L. CARVALHO  
FERNANDO ANTONIO L. DE PAULA  
HUMBERTO SIMAS  
JOAO VICENTE C. NETO  
M<sup>te</sup> JOSE ALVES DA SILVA  
SONIA M<sup>te</sup> DE CARVALHO MACHADO

**9** CREUSA O. SA CARNEIRO  
FLAVIO LUIZ A. DOMINGUES  
LUCIA DE ALMEIDA MONTE  
ROBERTO LEITE MAIO

**10** ALDA M<sup>te</sup> MELO DE FRANCA  
DORALICE TAVARES GONDIM  
FRANCISCO ALFREDO D. PINTO  
MARIA ODIMAR DE LIMA  
MIRTES M<sup>te</sup> MARTINS B. DA SILVA  
ZACARIAS EDUARDO FERREIRA

**11** ADALGISA ARGELIA F. VILLA NOVA  
ALBERTO ACIOLY C. BIVAR  
LIANE SOARES DE FRANCA  
LUCILENE HENRIQUE DE ARRUDA  
M<sup>te</sup> DAS GRACAS C. DE ARAUJO  
M<sup>te</sup> INES MENDES  
M<sup>te</sup> MARINALVA DO NASCIMENTO  
PAULO FERNANDO C. LEITE  
RAIMUNDO F. DOS SANTOS  
RANILSON TASSO LASSALVA  
ROZALIA DIAS S. BARROS

**12** ANTONIO DAMASO DE CARVALHO  
ARNALDO VIEIRA DE FARIAS  
CLAUDIO GALVAO DE SOUZA  
EDILEIDE JOSE DA SILVA  
M<sup>te</sup> NAILDA DA SILVA CHAVES  
ROGERIA CAVALCANTI DA SILVA

**13** DJALMA CESAR VALENCA  
HUMBERTO C. DE OLIVEIRA  
M<sup>te</sup> LUIZA CUNHA ARAGAO  
REJANE M<sup>te</sup> SILVA G. DANTAS

**14** ADEILTO NASCIMENTO CATAO  
ANTONIO P. DA CRUZ E SILVA  
DANIEL MENEZES BARROS  
GIVALDO DE MIRANDA GRANJA  
JADIRSON SARAIVA DE MORAES  
LUCIANO SILVA WALTER  
M<sup>te</sup> AUXILIADORA A. GOMES  
M<sup>te</sup> HELENA MELO GUAQUINHO  
MARTA TEREZA A. S. B. DE OLIVEIRA  
MAURICIO FERRER DE MORAIS  
SEBASTIAO DA CRUZ SILVA

**15** ALCEDO GUERRA DE MORAIS  
BENEDITA ROQUE DA SILVA  
JOSE BOANERGES NEVES SILVA  
LENI P. ALBUQUERQUE  
LIANE M<sup>te</sup> DA SILVA  
M<sup>te</sup> DA GLORIA GALDINO SILVA  
M<sup>te</sup> DO SOCORRO C. DE MELO DINIZ  
MIRACI RODRIGUES DE ANDRADE  
REJANE CAMPELO R. LEAL  
SEVERINA M<sup>te</sup> DA LUZ

**16** ANGELICA CELI C. BARBOSA  
ILMA DANTAS SILVA  
JOSE GOMES BARBOSA  
JOSE HERMENEGILDO R. M. FILHO  
M<sup>te</sup> DA GLORIA P. SILVA DUARTE

**17** ADERITO DE CARVALHO LEITE  
JAIR LOPES DA SILVA

**18** EDILENE M<sup>te</sup> DE ALENCAR MATOS  
EDVALDO FERNANDES DA SILVA  
ELZA ALVES DE SOUZA  
GASPAR ANTONIO LIRA R. BARROS  
GILVAN ALBUQUERQUE F. DE LIRA  
JOADI VILELA DOS SANTOS  
JOSE OSVALDO GOMES JUNIOR  
LAURENCE MACIEL GUIMARAES  
MARIA DO SOCORRO F. BEZERRA  
MAURICIO ROBERTO FERNANDES COELHO  
SEVERINO COSTA PESSOA  
ZULMIRA DE MACEDO B. SOARES

**19** AUDENICE ARCOVERDE COSTA  
ESTER ARAUJO DE OLIVEIRA  
MARCOS JOSE GUEDES  
M<sup>te</sup> JOSE SANTOS DE SOUSA  
NELSON RAMALHO GRILLO  
ONILDO CABRAL  
PETRONILA PORFIRIO CORREIA  
UBIRAJARA V. GUIMARAES

**20** GILVAN JOSE DOS SANTOS  
M<sup>te</sup> CRISTINE R. DE OLIVEIRA  
MARIETA M<sup>te</sup> S. BRANCO  
MIRIAM DE OLIVEIRA GONCALVES  
NIELSEN JOSE M. DA COSTA  
PEDRO A. GREGO DE AGUIAR

**21** JOSE SEVERINO DE ARRUDA SILVA

**22** DARCY ALBUQUERQUE ALELUIA  
MARCIANO FAUSTINO VILA NOVA  
UNDIRA GONCALVES BEZERRA

**23** CARLOS ALBERTO M. DE LUNA  
EDNA M<sup>te</sup> MATIAS DAS NEVES  
EVERALDO MENDES DA SILVA  
ROSALIA ALVES MARANHAO  
SILVIO ANTONIO TEIXEIRA VITAL

**24** IVAN GADELHA GONIN  
LUZEILDO REVOREDO DOS PASSOS  
MARIA EDNA SILVA DE MELO  
MARINETE O. DA SILVA LIMA

**25** ANTONIO FALCAO DE ARAUJO  
CARLOS ROBERTO SERPA DE ARAUJO  
ELEONORA COSTA DA SILVA  
JOSENI FREITAS GALVAO  
LUIZ ALVES DE LACERDA  
MARLENE CLEIDE DA CRUZ LIMA  
SEVERINA SOARES DA SILVA

**26** IVANISE DA SILVA REIS  
JOAO CARLOS CAMPOS DE MELO  
JOSE ALBERTO P. A. CAMPOS  
MURILLO PAULO A. DA SILVA

**27** BERILO DE FREITAS SANTOS  
ERNANI VITORIO E. DE ARAUJO  
FERNANDO REGO MONTEIRO  
JOSE RODRIGUES DOS SANTOS  
M<sup>te</sup> AUXILIADORA C. DA SILVA

**28** EDIVANIA M<sup>te</sup> DOS SANTOS  
ELIAS EZEQUIEL DE ANDRADE  
M<sup>te</sup> CLARICE OLIVEIRA ALVES DINIZ  
M<sup>te</sup> INES SOBRAL ESPINDOLA  
M<sup>te</sup> VILANI DE SOUZA  
RALPH XAVIER DE ALBUQUERQUE

**29** LAURINEIDE SANTIAGO M. LIMA  
M<sup>te</sup> DO CARMO LEITE CALADO DE LIMA  
M<sup>te</sup> ELANE PIRES S. MENEZES  
NEUZA RODRIGUES S. DE CASTRO  
SUZANA CARNEIRO PESSOA  
VANDA CHAVES DE SANTANA  
WASHINGTON M. DE LA ROSA

**30** CICERO PAULO P. DE SOUZA  
GETULIO PIERRE DE MENDONCA  
GILSON CARNEIRO DA SILVA

**31** JOSE BARBOZA DE SOUZA  
LUCIA DE SOUSA SILVA  
PEDRO CRESCENCIO FILHO  
SERGIO RICARDO LEANDRO DIAS

"Nós somos o que fazemos repetidamente, a excelência não é um feito, e sim, um hábito." (Aristóteles)  
Felicidades e muitos anos de vida!

**Finanças da Bandeprev**

A Rentabilidade da Carteira dos Investimentos da *Bandeprev*, no mês de junho, foi superior à meta em 25%.

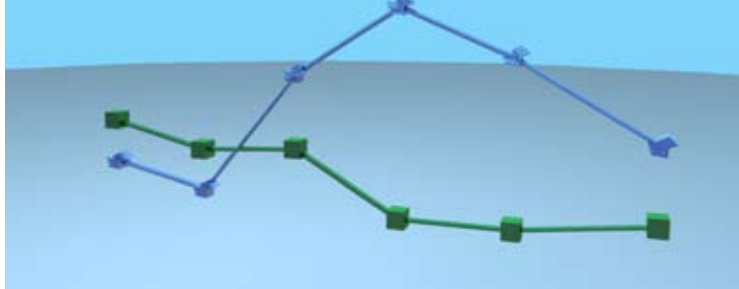

**Investimento X Meta Atuarial - 2007 (Acumulado)**

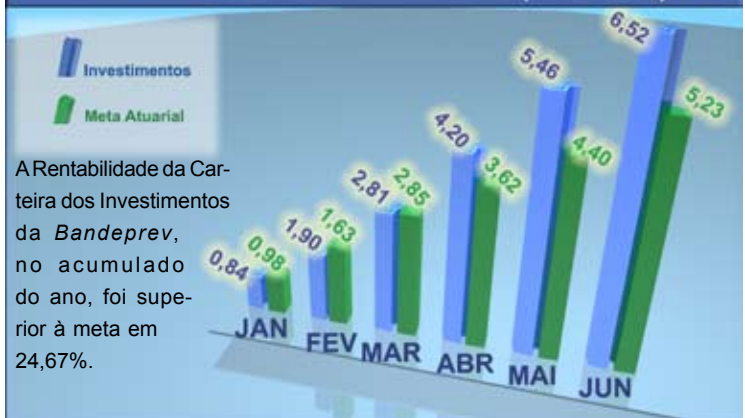

A Rentabilidade da Carteira dos Investimentos da *Bandeprev*, no acumulado do ano, foi superior à meta em 24,67%.

**Patrimônio**

**Variação: 0,56%**  
Junho 2007 1.100.899.110  
Maio 2007 1.094.801.950

**Composição do Patrimônio**

Segmento	R\$ Mil	Particip. s/ total do Investimento	Rentabilidade	
			Jun / 2007	Acumulada 2007
Renda Fixa <sup>1</sup>	1.078.724	97,99%	1,00%	6,34%
Renda Variável <sup>2</sup>	1	0,00%	0,00%	0,00%
Imóveis <sup>3</sup>	7.922	0,72%	0,65%	24,32%
Empréstimos <sup>4</sup>	14.252	1,29%	1,45%	11,29%
<b>TOTAL</b>	<b>1.100.899</b>	<b>100,00%</b>	<b>1,00%</b>	<b>6,52%</b>
Meta Atuarial <sup>5</sup>			0,80%	5,23%

1 - Fundo de Investimentos, Títulos Federais, Debêntures, Certificado de Depósito Bancário e Créditos Securitizados;  
2 - Ações e Fundos de Ações; 3 - Investimentos Imobiliários; 4 - Simples; 5 - Taxa que atualiza as Obrigações Atuariais.

## De Bem Com a Saúde

**Doenças renais estão entre as principais preocupações da Saúde no Brasil**

Enfermidades podem progredir para a perda completa da função dos rins e nem sempre apresentam sintomas. Saiba como prevenir.



**DR. WAGNER BARBOSA** – Pioneiro em Nefrologia Intervencionista no Estado e autoridade internacional no assunto, oferece dicas importantes para o combate das doenças renais.

Luciana Andréa Freitas

O homem do Século XXI acrescentou alguns anos ao seu tempo de permanência na Terra, havendo a perspectiva de que, em 2050, a população idosa chegue a 2 bilhões de habitantes no mundo, 350% a mais que hoje. Em decorrência disso, cresce a incidência de enfermidades relacionadas à sobrevida, e estas, no Brasil, já alcançam o patamar dos principais motivos de preocupação do *Ministério da Saúde*, da classe médica e demais profissionais da área. Uma das que vêm sendo consideradas um problema de saúde pública, no país, é a *Doença Renal Crônica – DRC*. Refere-se à incapacidade do rim, cujo dano pode afetar seu desempenho a um ponto deste não ser compatível com o prolongamento de vida da pessoa.

Os rins têm importância vital para o corpo humano. Eles filtram o sangue, regulam a pressão arterial, atuam para evitar anemia e doenças ósseas, dentre outras atribuições de grande relevância para a nossa sobrevivência e bem-estar. Doenças renais podem ter causas diversas e progredir para a perda completa da função dos rins, se não forem diagnosticadas e tratadas a tempo,

sendo, principalmente, nas primeiras etapas, assintomáticas.

“Não dá para ver acontecer.

É preciso prevenir. Muitas vezes, as pessoas são surpreendidas com a notícia de que estão na etapa dialítica, fase grave da DRC, quando a função renal se reduz abaixo de 10% e há a necessidade de terapias de substituição, como as diálises e transplantes”, explica o nefrologista Wagner Barbosa, diretor médico da *Unidade de Diagnóstico e Terapia Renal Multi Rim*, que alerta para o avanço do mal no país. “O Brasil possui 70 mil pacientes em programa de diálise. Estima-se que, em 2010, sejam 120 mil”, informa, lembrando que tais pessoas possuem o risco de terem outras doenças aumentado, principalmente, as cardiovasculares (em até dez vezes).

Criador de uma das mais avançadas técnicas de implante de cateter de diálise peritoneal (uma das terapias de substituição renal), apresentadas em Congresso Mundial da área, e membro do *Comitê Internacional de Nefrologia Intervencionista*, destina maior preocupação à população idosa. “Nosso público-alvo são os maiores de 40 anos, com ênfase aos maiores de 60, que estão mais propensos às doenças degenerativas e já atingiram a marca dos 14,5 milhões no Brasil. Outros grupos

que merecem atenção e precisam estar atentos são os diabéticos e hipertensos, cujas enfermidades são consideradas as principais causas da DRC”, esclarece.

O nefrologista ressalta a importância das pessoas pertencentes a esses grupos, manterem o acompanhamento médico, as mudanças de hábitos de vida e alimentares necessárias,

o medicamento adequado e o controle de suas taxas. Também sugere a todos com idade acima de 40 anos que façam um check-up anual, incluindo exames de glicose, colesterol, aferição de pressão arterial e sumário de urina. E que evitem o fumo, atitude essencial para proteção dos seus rins e melhoria da saúde em muitos outros aspectos.

#### Fique por dentro da Campanha Nacional. Previna-se!

Desde 2003, a *Sociedade Brasileira de Nefrologia* realiza anualmente a *Campanha Previna-se!*, trazendo importantes dicas sobre o assunto. Acompanhe algumas informações compiladas dos seus materiais de divulgação e do site [www.sbn.org.br](http://www.sbn.org.br)

#### A importância dos rins

Eles regulam a pressão arterial; filtram o sangue; eliminam toxinas; controlam a quantidade de água e sal no corpo; produzem hormônios importantes para evitar anemia e doenças ósseas; eliminam excessos de medicamentos e outras substâncias ingeridas.

#### Sinais

Estimativas de 2006 revelam que cerca de 2 milhões de brasileiros são portadores de DRC e aproximadamente 60% não sabem disso. Até que tenham perdido quase que 50% de sua função renal, os pacientes permanecem quase que sem sintomas. A partir daí, aparecem sinais, como anemia leve; pressão alta; inchaço ao redor dos olhos e nas pernas; mudanças no hábito de urinar (passar a fazê-lo várias vezes, principalmente à noite); e do aceito da urina (muito clara, sangue na urina etc.).

#### Dicas de Prevenção

Mesmo sem sentir nada, teste os rins. Ao fazer check-up, inclua os exames de Urina I e Creatinina sérica.

#### Quem deve dedicar atenção ainda mais especial

Se você faz parte de um destes grupos, testar os rins é obrigatório:

- Diabetes Mellitus e/ou antecedentes familiares
- Hipertensão arterial e/ou antecedentes familiares
- História familiar de doença renal (especialmente insuficiência renal)

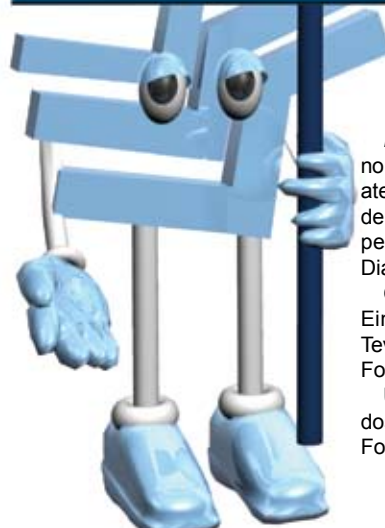

#### SERVIÇO:

*Multi Rim* é uma das empresas líderes no assunto, a qual dispõe de consultórios, atendimento hospitalar, Unidade Móvel de Diálise 24 h (hemodiálise e diálise peritoneal) e Centro de Tratamento Dialítico para rede conveniada.

**Consultórios** – Empresarial Albert Einstein – sala 911 – R. Frei Matias Tevis, nº 280 – Ilha do Leite – Recife/PE. Fone: 3222 8187

**Unidade de Diálise** – R. Pacífico dos Santos, nº 90 – Derby – Recife/PE. Fone: 3423 2466.