



Bandeprev

Notícias



Ano VI - nº 53 - Fevereiro de 2007 - Informativo da Bandeprev - Bandepe Previdência Social. Distribuição Gratuita.

O brilho e a participação do Interior

Ela está presente em todos os momentos, nos encontros regionais, nos cursos da Bandeprev. Atuante e incentivadora dos nossos projetos, a assistida Maria Luísa de Oliveira é a escolhida deste mês para darmos continuidade às nossas homenagens aos participantes do Interior.



PÁGINA 4

Ligando cenas da vida a lições de otimismo e perseverança

Nosso assistido desde 1980 e ex-diretor da Bandeprev, Romualdo Carlos da Silva, é um batalhador, que veio de uma das classes menos abastadas de Recife e se ergueu a altos postos dentro e fora do Bandepe. Para impulsionar seus netos a perseverarem nos seus objetivos, ele escreveu *Retalhos de Uma Vida*, sua autobiografia, que presta importantes lições a toda a humanidade.

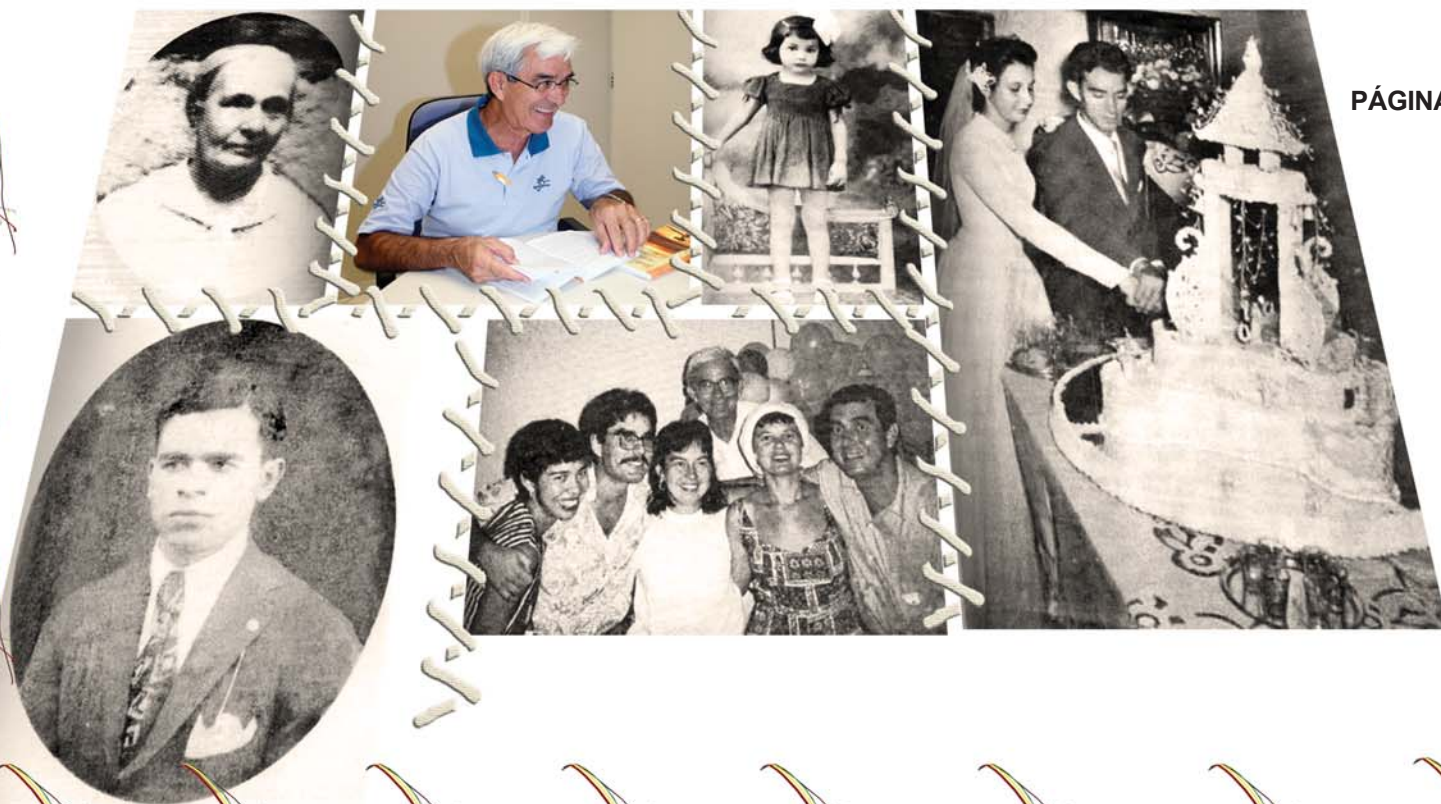

PÁGINA 2

Editorial

Perfil: Romualdo Carlos da Silva



Para atravessar muitas gerações

Romualdo conta sua história de luta, incentivando quem deseja vencer

Luciana Andréa Freitas

Ler *Retalhos de Uma Vida*, autobiografia de Romualdo Carlos da Silva, nosso assistido desde 1980 e ex-diretor da Bandeprev, é como conversar com o próprio. É, com ele, viajar no tempo e no espaço – de tantos detalhes apresentados, transporta o leitor aos acontecimentos, pela rica descrição de cenário, personagens, costumes, situação geográfica, cronológica e histórica. Conhecendo o que há de mais particular em seu universo de lembranças, como as primeiras lições adquiridas, suas várias moradas, a música que marcou os encontros com o seu amor, os filhos, os amigos... é possível obter ensinamentos valiosos. Com o intuito de repassá-los aos netos, os quais já são 10, esse recifense registrou sua trajetória de luta, percorrida com muito trabalho e fortalecida por uma bela história de amor. Casado, teve seis filhos, um infelizmente já falecido. Mesmo sem a felicidade plena – ele ensina que ela é feita apenas dos bons momentos – aquele menino de classe baixa, que começou a trabalhar com 14 anos, foi longe e mostra seu exemplo, incentivando, assim, os próximos vencedores.

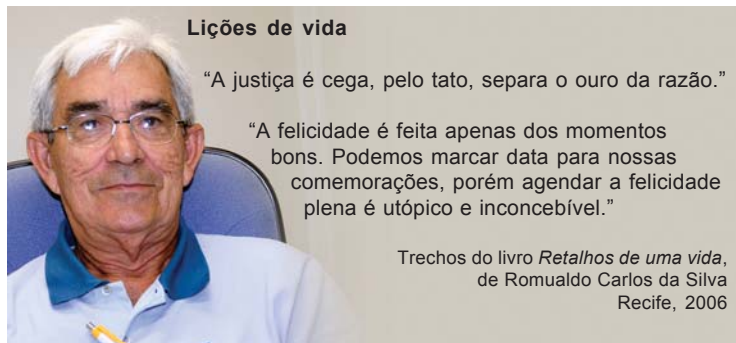

Lições de vida

“A justiça é cega, pelo tato, separa o ouro da razão.”

“A felicidade é feita apenas dos momentos bons. Podemos marcar data para nossas comemorações, porém agendar a felicidade plena é utópico e inconcebível.”

Trechos do livro *Retalhos de uma vida*, de Romualdo Carlos da Silva Recife, 2006

Neste ano de 2007, estamos comemorando o centenário do Frevo. É Fevereiro e a cidade inteira é só alegria, cor, brilho, Carnaval. Mostrando que a Bandeprev também vive esse clima, a capa do nosso jornal vem ilustrada com um pouco dessa festa e da nossa cultura. Além dessa data importante do calendário nacional, também temos outro motivo para festejar: em janeiro último, a Entidade completou seus 37 anos de significativos serviços oferecidos ao participante.

E é para ele que dedicamos o maior destaque nesta edição. Prosseguindo com nossas homenagens aos participantes do Interior, publicamos uma matéria com a assistida Maria Luísa de Oliveira, moradora de Garanhuns e ex-gerente do Bandepe naquele município.

Outra reportagem inclui uma entrevista com um dos nossos assistidos e ex-diretor da antiga Caixa de Previdência - Capre, nossa Bandeprev nos seus primeiros anos de fundação. Romualdo Carlos da Silva escreveu recentemente sua autobiografia, *Retalhos de Uma Vida*, uma importante obra, que pode encorajar a todos os que desejam vencer e deixar uma bela história para contar aos seus netos e a toda a humanidade.

Confira também nossos aniversariantes, dados financeiros e a indicação de uma instituição séria para os que desejam ajudar o próximo.

A Diretoria

Bandeprev Notícias (BN) – Resumo da carreira:

Romualdo Carlos da Silva (RCS) – Minha formação é contador industrial. Fui contador de quatro multinacionais, dentre elas, duas fábricas de tecido. Além do curso técnico em Contabilidade, sou graduado em Administração de Empresas pela FESP. No Bandepe, atuei durante 13 anos, tendo assumido cargos, como chefe do Setor de Fiscalização da Diretoria Industrial; chefe da Divisão do referido setor; e da Divisão de Análise de Crédito, quando criamos as gerências regionais. Também fui assessor da Diretoria de Crédito Industrial, tendo me aposentado em 1980. Vale registrar que trabalhei como diretor financeiro da antiga Capre, nossa Bandeprev, em 1975. E até hoje visto com muito orgulho a camisa dessa Entidade. Faço questão de estampar essa marca, que me patrocina há mais de 25 anos.

BN – Uma conquista:

RCS – Se utilizarmos um edifício de 10 andares para representar a escala social, nasci no térreo. Ao perder meu pai, aos nove meses de idade, descii ao subsolo, onde passei infância e juventude. Minha grande vitória foi, a partir

dos 30 anos, concorrer em pé de igualdade com aqueles que nasceram acima do 5º andar, sendo, ainda, órfão de favores políticos.

BN – E essa história de luta agora foi deixada para a posteridade, não é? Fale um pouco do seu livro:

RCS – *Retalhos de uma vida* é meu primeiro livro, uma autobiografia a qual lancei o ano passado, na chácara Bom Recanto, numa reunião familiar e entre os amigos mais íntimos. Era uma idéia que já me povoava a cabeça há algum tempo e o estímulo dos entes queridos foi o impulso para que eu o concebesse num só fôlego. Comecei a escrevê-lo em junho de 2006 e em 100 dias já estava pronto. Agradeço, principalmente, à minha mulher, Maria do Socorro, um dos anjos de minha vida, importante personagem de muitos capítulos, a qual contribuiu para avivar as lembranças e ainda elevou a obra com o seu depoimento. Sou grato ainda aos amigos Jaime Monteiro da Cruz, que, dentre outras coisas, fez o prefácio; e Tertuliano Pessoa Maranhão, revisor. Conto minha história tendo em vista repassar certos ensinamentos aos meus netos. Em alguns momentos, também aproveito para gerar um debate político.

BN – Novos projetos:

RCS – Já estou elaborando um novo livro, que pretendo lançar em 2008. Vai se chamar *Contos que me contaram*.

BN – Mensagem aos colegas:

RCS – Mantenha-se ocupado. Sinta-se feliz com o que a vida lhe ofereceu. Gosto sempre de citar um adágio, que, se bem me recordo, diz: “Deus não me dê fortuna, mas me dê coisas para eu fazer”.

SERVIÇO:

Para conversar com Romualdo ou adquirir o livro: romu3004@ig.com.br

Conselho Deliberativo **Presidente:** MARCO ANTÔNIO P. GUERRA **Membro Efetivo:** JOSÉ MAURO G. LIMA **Membro Efetivo:** JOSÉ EDSON C. BARBOSA **Membro Efetivo:** MAURÍLIO DE SOUZA LUNA **Membro Efetivo:** JOSÉ HONÓRIO DE MORAIS **Membro Efetivo:** JOÃO CARLOS C. DE MELO

Conselho Fiscal **Presidente:** EUDES CARNEIRO LINS FILHO **Membro Efetivo:** ALBÉRICO JOSÉ DA G. BRANCO **Membro Efetivo:** ALUIZIO PAZ DE LIRA **Membro Efetivo:** MARIA DO ROSÁRIO DE FÁTIMA M. CALADO

Diretoria Executiva **Superintendente:** EVANDRO COUCEIRO C. JR. **Diretor de Seguridade:** MAURÍCIO DE SOUZA LUNA **Diretor Administrativo:** ANTONIO JOSÉ FERREIRA FILHO

Aniversariantes

MARÇO

1 ALEXANDRE CESAR B. VASCONCELOS
ANITA TAVARES DE SOUZA
AURELINA DE FATIMA L. MAGALHÃES
CARLOS MAURICIO G. CAVALCANTI
FRANCISCO JOSE DE MENDONÇA
JOSÉ RAIMUNDO RODRIGUES
Mª DA ESPERANÇA B. DE MORAES
Mª JOSÉ DE MENESES FREIRE
RICARDO JAMES C. CALADO

2 ALUIZIO PAZ DE LIRA
ANA LUCIA LEAL DA SILVA
JANETE ARAUJO MELO
LUIZ BARBOSA DE SOUSA LEAL
MARLENE FERNANDES M. SILVA
PAULO SIDRÔNIO MERGULHAO
ZELIA DE OLIVEIRA

3 ANA CLARA VINHAS SILVA
GILVONETE SILVA BRITO
LINDINALVA Mª COELHO GONZAGA
Mª GESSE SOARES DE O. SANTANA
Mª LUCIA DOS SANTOS MATOS
SONIA Mª DE SOUZA LEÃO

4 IRACY SUZANE C. CARVALHO
IVAN BIVAL DE MEDEIROS
JARIO FLORENCIO DOS SANTOS
Mª GORETE FARIAS G. DE MORAIS
VICENTE SCHEITINI FILHO

5 EDSON PEREIRA DE ANDRADE
ELIANE SUZI M. CANEJO ALVES
HELENA MENDONÇA L. AIRES
HILDACY ALICE ROCHA
JOSÉ SOARES DE ALMEIDA
MARCELO M. DE CARVALHO
Mª DE FATIMA S. SOARES
MOISES MANOEL DE SANTANA
TEREZINHA ALEXANDRE M. SILVA

6 JAIRO ANTONIO G. SANTOS
JOSÉ ALMIR A. REGO
Mª ENEIDA DA SILVA LEITÃO
Mª JANE PIRES FERREIRA
MOISES R. EVANGELISTA
ROMILDO BARROS PEREIRA
SYDIA MEDEIROS CALADO
SYLVIO DOS SANTOS SILVA

7 ELZEMI MACIEL A. ANDRADE
FRANCISCO ANANIAS SOBRINHO
JOÃO GOMES DOS SANTOS
JOÃO VICTOR DOS SANTOS NETO
JOSÉ GOMES DA SILVA FILHO
WILSON WANDERLEY CUNHA

8 AGENOR TENORIO PINTO
ALDALITA ALVES DE CARVALHO
ANA CAROLINA R. VALLE SALES
EMANOEL PEREIRA DOS SANTOS
IRAIA D'ALMEIDA LINS JUNIOR
JOSÉ NUNES C. ALMEIDA
Mª DO CARMO ALVES
MARLENE BRASILEIRO SERRAÑO
PAULO AZEVEDO DE CARVALHO

9 JOSÉ CARLOS PERES QUINTAS

10 EMILO PINHO QUEIROZ
JOSÉ DE FREITAS TORRES
LAERTE RODRIGUES DA SILVA
Mª CRISTINA FALCAO PITTA
Mª DO SOCORRO V. VIDAL
RICARDO BRAGA ARRUDA

11 ARLETE ZAMORRA ANDRILO
JOSÉ NILTON SAMPAIO
JOSÉ TENORIO DE OLIVEIRA
Mª LEONOR GALDINO
Mª NAZARE OLIVEIRA ALENCAR
RENY PIQUET CORREA

12 ADAUTO JOSÉ M. WANDERLEY
ANTONIO JOAQUIM O. NETO
ARMANDO MACEDO SALLES
DIOCLECIO FELICIANO DA SILVA
JOSEFA DE BARROS CORDEIRO

13 AMARA FIGUEIREDO DO MONTE
ARIVALDO JOSÉ T. BARROS
AURY LIMA VIEIRA
FLAVIA FARIAS DE AZEVEDO
MANOEL VIRGINIO NOGUEIRA
Mª SONIA CAMPELO

14 ELI FERNANDO M. SANTOS
GILDENISE Mª B. SOUSA
JOSÉ EDSON DE LIMA PESSOA
LEA DE ANDRADE PEREIRA
RONALDO JERONIMO DA SILVA
VALTER JOSÉ C. CUNHA

15 EDWAL ALBUQUERQUE CABRAL
ELINORA ANGELA DE BRITO E SILVA
HOBEDES DUARTE DA SILVA
Mª DE FATIMA CORREIA DE SOUZA
Mª MARINHO DE BARROS
ODETE MARY G. FIGUEIREDO

16 CLAUDIO ROBERTO M. CAMPOS
CRISTOVAM DE CARVALHO C. NETO
GENILSA GOMES COUTINHO
ISIS ASTERIA SIMOES ZARZAR
JOSAFAT DUQUE MACHADO
LEDA DE LIMA SOARES
LEIDE REGIS DE OLIVEIRA
Mª DA CONCEIÇÃO C. SILVA
Mª DAS GRAÇAS S. CASTRO

17 ANA ROSA C. SIQUEIRA
CAROLINA GOMES DE MACEDO
JOSÉ AYRES FILHO
JOSÉ CARLOS C. DE SABOIA NETO
JOSÉ PIRES DE SÁ FILHO
Mª DO SOCORRO SILVA DE OLIVEIRA
Mª JOSÉ RODRIGUES DO NASCIMENTO
MARLENE GONDIM R. BATISTA
WALTER DE ARAUJO

18 BERNADETE CRISTINA DE SÁ
CLEA Mª DE LIMA
DIVA Mª RIBAS GOMES
EDILEUZA DE ANDRADE LINS
JOSÉ DAMASCENO FONTES
JOSÉ GERALDO DE A. PINTO
JOSÉ TEXEIRA DE VASCONCELOS
Mª LUCIA DOS SANTOS
ROZANE BARBOZA MARQUES

19 ALBERES PLACIDO DE ARAUJO
JOSÉ MACIEL DE LIMA
JOSÉ MAXIMIANO DA SILVA
JOSÉ ROGERIO F. INTERAMINENSE
Mª JOSÉ DE SOUSA SILVA
SERGIO JOSÉ DE LIMA LEMOS

20 ADOLPHO ARAUJO P. FILHO
HELIO ELIAS BARROS FREIRE
NADI DE OLIVEIRA L. DORNELAS
NILZA BARBOSA DE VASCONCELOS
ROSA Mª RIBEIRO T. BARRETO

21 ANA CLAUDIA DE M. MARQUES
ELIANE GUANABARA DE CARVALHO
FRANCISNALVA DE MORAIS SOBRAL
Mª AUXILIADORA DA SILVA LIMA
PAULO RICARDO DE LIMA LOBO
SOLIDONIO VILELA VIANA
SONIA Mª CARNEIRO C. VIEIRA
VILMA V. DE ALENCAR

22 ANTONIO DAVID M. OLIVEIRA
DIELZE Mª VERCOSA P. LINS
MANOEL CICERO M. DE SIQUEIRA
Mª LENAUDA DE SOUSA L. CABRAL
NADIA JOSE S. BARROS

23 ZENILDA DE MOURA MIRANDA

24 JOSÉ RUBENS O. FERNANDES
Mª CRISTINA LEAL M. MONTEIRO

25 BARTOLOMEU A. DE QUEIROZ
HERMINIA SIQUEIRA LOBO
JOSÉ HONORIO DE MORAIS
ROSANNE F. BARTHEL
WALMIR S. DE MOURA

26 JOSÉ ADEMAR DIAS CABRAL
JOSÉ MARIO DE A. CAVALCANTI
Mª DAS DORES M. DE SOUZA
Mª DE LOURDES C. DE ALMEIDA
MARILZA MENEZES DE SOUZA

27 ANA Mª PINTO C. LEÃO
ANTONIO DE PADUA T. BARRETO
AROLDI CAVALCANTI DE MENEZES
GERALDO MACHADO PORTELA
GLEICE EMILIA F. ARAUJO
JOÃO EUDES BEZERRA
JOSEFA BATISTA DE ASSIS
LIGIA VON BECKERATH GRIMALDI
TERESITA CAROLINA S. BARROS

28 DJALMA OLIVEIRA VALENTIM
LENIVALDO VANDERLEI MOURA
MARGARETE P. DE SA CARVALHO
ROGERIA PIO S. DE OLIVEIRA
ZORILDA DE MOURA PAVÃO

29 EUNILDA CAETANO DE OLIVEIRA
Mª DA GLORIA AZEVEDO PESSOA
Mª PAULA FERNANDES B. LIMA

30 JOÃO ALVES DE MELO
JOSÉ PAULO C. XAVIER
JOSELIA Mª SANTOS
SEVERINO J. DE SANTANA

31 GILBERTO JERONIMO PIMENTEL
MARCIA PINHEIRO
MARIA EUNICE MONTEIRO DE SOUZA

"O que é belo não morre, transforma-se em outra beleza." (Balley Ardrich)

Parabéns!

Finanças da Bandeprev

Investimento X Meta Atuarial - 2007 (Acumulado)

Patrimônio

Variação: 0,42%

Janeiro 2007 1.068.969.144
Dezembro 2006 1.064.477.828

Investimento X Meta Atuarial - 2007 (Mensal)

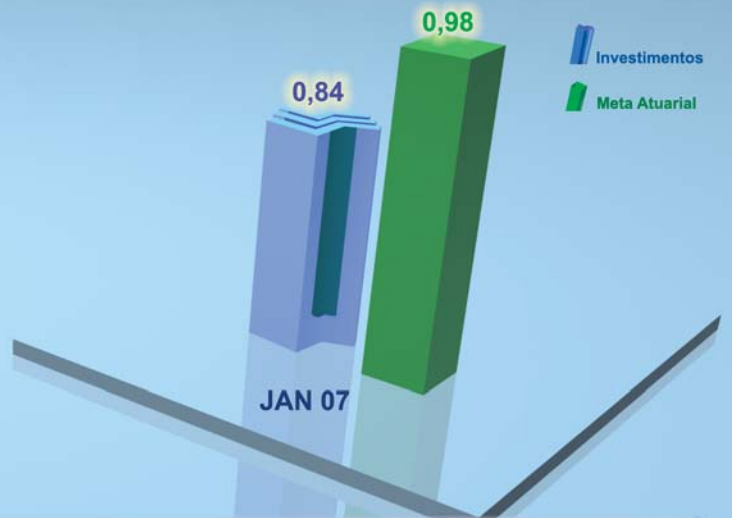
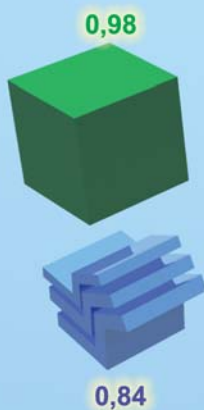

Segmento	R\$ Mil	Particip. s/ total do Investimento	Rentabilidade	
			Jan / 2007	Acumulada 2007
Renda Fixa ¹	1.047.739	98,02%	0,83%	0,83%
Renda Variável ²	1	0,00%	0,00%	0,00%
Imóveis ³	7.405	0,69%	0,97%	0,97%
Empréstimos ⁴	13.824	1,29%	1,87%	1,87%
TOTAL	1.068.969	100,00%	0,84%	0,84%
Meta Atuarial ⁵			0,98%	0,98%

1 - Fundo de Investimentos, Títulos Federais, Debêntures, Certificado de Depósito Bancário e Créditos Securitizados;
2 - Ações e Fundos de Ações; 3 - Investimentos Imobiliários; 4 - Simples; 5 - Taxa que atualiza as Obrigações Atuariais.

Investimentos
Meta Atuarial

Perfil: Maria Luísa de Oliveira

Cheia de vida e de encanto, como sua cidade

Moradora de Garanhuns, Luísa é assídua e incentivadora dos nossos projetos



Luciana Andréa Freitas

Encantadora como sua cidade, que, acolhedora e bonita, chama a atenção por seus belos canteiros floridos, parques e praças arborizados e cheios de vida, nossa assistida Maria Luísa de Oliveira representa muito bem Garanhuns. Sempre presente e engajada nos projetos da Bandeprev, ela é a imagem do participante do Interior na Entidade, que tão atuante quanto o da Capital, incentiva os cursos e não perde um encontro. Por isso, foi nossa escolhida, para, através dela, homenagearmos os integrantes da Instituição distribuídos por todo o Estado, dando continuidade à nossa iniciativa de valorização. Luísa, que realizou uma carreira progressiva no Bandepe, chegando a gerente regional, fez parte do Coral Bandepe. Em movimento constante, ela hoje é membro da diretoria da Asfabe e administra a pousada da referida Associação situada no seu município. Esta entrevista ocorreu em maio de 2006, por ocasião do 6º Encontro Regional dos Participantes da Bandeprev.

Bandeprev Notícias (BN) – Resumo da carreira:

Maria Luísa de Oliveira (MLO) – Eu iniciei no Bandepe, em 1977, como escriturária júnior. Fui datilógrafa, secretária, tendo

atuado na *Assessoria da Gerência Regional IV*, em Garanhuns, minha cidade. Também trabalhei no Edifício Sede, passando por departamentos como o Depad, de Administração; e o Derhu, de Recursos Humanos. Por fim, fui gerente regional, em Garanhuns.

BN – Participação em entidades de classe :

MLO – Atualmente, faço parte da diretoria da *Associação dos Funcionários Aposentados do Bandepe – Asfabe*, e administro a



“Tenho ótimas recordações do Banco. Nossa conquista é o dia-a-dia, a amizade adquirida. O bom relacionamento com os colegas de trabalho, funcionários da Bandeprev e aposentados, que tenho hoje, é o reflexo desse convívio de estima, simpatia, conhecimento mútuo e companheirismo.”

“Como era feliz naquele tempo, principalmente quando trabalhava no Edifício Sede, 4º Andar! Eu era uma funcionária da natureza. O sol, o mar, o céu, toda aquela paisagem estava ali ao meu dispor, bem diante dos meus olhos! Tudo isso foi valioso demais para mim.”

pousada da referida Entidade em Garanhuns.

BN – Uma conquista:

MLO – A maior conquista de uma mulher é ser mãe. Tenho um filho de 24 anos, que é um presente de Deus para mim. No ponto de vista profissional, minha grande alegria foi atuar no Bandepe. Tenho ótimas recordações do Banco. Nossa conquista é o dia-a-dia, a amizade adquirida. O bom relacionamento com os colegas de trabalho, funcionários da Ban-

deprev e aposentados, que tenho hoje, é o reflexo desse convívio de estima, simpatia, conhecimento mútuo e companheirismo.

BN – Uma recordação:

MLO – Outra boa lembrança que tenho é de como era feliz naquele tempo, principalmente quando trabalhava no Edifício Sede, 4º Andar! De frente para mim, se posicionava uma bela vista, que, por conta da rotina de trabalho, nem sempre contemplava como deveria. Sempre gostei de

escrever e, um dia, olhei para frente e me deparei com o céu mudando de cor. De imediato, a inspiração veio e escrevi que era uma funcionária da natureza. O sol, o mar, o céu, toda aquela paisagem estava ali ao meu dispor, bem diante dos meus olhos! Tudo isso foi valioso demais para mim.

BN – Projetos da Bandeprev:

MLO – A Bandeprev realmente valoriza o participante, não só na capital, como também no interior.

Eu sou assídua de suas programações. Não perdi, até hoje, um só curso ou encontro regional. Além disso, atuo como representante da Entidade, contribuindo com integração dos aposentados de Garanhuns e a Bandeprev, e articulo a realização das capacitações aqui na região. Já conseguimos implantar duas turmas de Informática, uma de Dança de Salão e uma de Pintura em Tela.

BN – Suas atividades após a aposentadoria:

MLO – Estou estudando *Administração em Empreendimentos Turísticos*. Aproveitarei a aposentadoria para continuar atualizando meus conhecimentos e, talvez, quando concluir Administração, dê andamento a outros dois cursos que não terminei, *Letras e Psicologia*.

BN – Mensagem aos colegas:

MLO – Aproveite as oportunidades de se reintegrar com os colegas e de fazer novas amizades; ocupe o seu tempo com coisas boas, atividades produtivas; atualize seus conhecimentos. Participe. Acredito que a Bandeprev nos mostrou o quanto tudo isso é salutar para os participantes, com suas programações destinadas a estes.

SERVIÇO:

Para sugerir os entrevistados: canalaberto@bandeprev.com.br
Para conversar com Luísa: (87) 3762 1541

Próxima Edição

Dica para quem deseja ajudar o próximo

Dando seguimento ao nosso incentivo às instituições beneficentes e atitudes de generosidade, as quais divulgamos na coluna Solidariedade, estaremos, no próximo número deste jornal, realizando uma matéria com o *Abrigo Espírita Lar de Jesus*. Essa organização

desenvolve um importante trabalho voltado aos idosos e é uma indicação de um dos nossos participantes, que não deseja se identificar. No momento, publicamos o endereço da mesma e outros dados necessários para possibilitar doações. As maiores urgências são: gênero alimentício

(carnes e frangos) e material de limpeza (sabão em pedra, desinfetante, água sanitária etc.), além de lençol de elástico e calça enxuta.

Endereço: R. Vitoriano Palhares, 77 – Torre. Fone: 3228 5425. (contato: Argentina César de Lima). Conta Corrente Nº 106631/03 – Agência Carrefour – Torre.

